



2015年 秋季多客期間における国際線旅客数の予想

①2015年9月18日(金)～9月23日(水・祝)のシルバーウィーク期間(6日間)ならびに②東アジアの祝日が重なる期間(秋夕、中秋節、国慶節)である9月25日(金)～10月12日(月・祝)の18日間における国際線旅客数の予想についてお知らせします。

本期間中は中国方面をはじめ、多くの国際線利用者増加が見込まれます。時間に余裕を持って、お早めに空港へお越しください。また、駐車場も混雑が予想されますので、なるべく公共交通機関をご利用頂きますよう、お願い申し上げます。

①【シルバーウィーク期間】 2015年9月18日(金)～9月23日(水・祝) 6日間

シルバーウィーク期間中の国際線総旅客数はおよそ29.6万人と予想しました。1日あたりでは49,300人で、2015年ゴールデンウィーク期間(※)比115%となり、今年のゴールデンウィーク以上の混雑が予想されます。

出到着のピーク日は9月19日(土)の51,400人となります。方面別では、中国、韓国、台湾がトップ3となります。

(※ 2015年ゴールデンウィーク期間…2015年4月24日(金)～5月6日(水) 13日間 1日あたり42,890人)

1) 旅客数

出発旅客数	150,200人(25,000人/日)
到着旅客数	145,900人(24,300人/日)
国際線総旅客数	296,000人(49,300人/日)

2) ピーク日

出発ピーク	9月20日(日)	29,500人
到着ピーク	9月23日(水・祝)	29,300人
出到着ピーク	9月19日(土)	51,400人





②【秋夕・中秋節・国慶節期間】 2015年9月25日(金)～10月12日(月・祝) 18日間

秋夕・中秋節・国慶節期間中の国際線総旅客数はおよそ91.0万人と予想しました。1日あたりではシルバーウィーク期間を上回る50,600人となっております。前年同期間に比べ140%程度の旅客数増加を見込んでおります。

出到着のピーク日は10月4日(日)の52,800人となっております。方面別では、シルバーウィーク同様に中国、韓国、台湾がトップ3となっております。国慶節期間の影響で中国方面のシェアがシルバーウィークに比べ大きくなっております。

1) 旅客数

出発旅客数	450,500人(25,000人/日)
到着旅客数	459,800人(25,500人/日)
国際線総旅客数	910,300人(50,600人/日)

2) ピーク日

出発ピーク	10月11日(土)	29,800人
到着ピーク	10月2日(金)	29,000人
出到着ピーク	10月4日(日)	52,800人

参考) 東アジア 祝日カレンダー

	9/25	9/26	9/27	9/28	9/29	9/30	10/1	10/2	10/3
	金	土	日	月	火	水	木	金	土
中国			中秋節				国慶節(1日～7日)		
韓国		秋夕(26日～28日)			振替休日				開天節
台湾			中秋節	振替休日					
香港			中秋節	振替休日			国慶節		

	10/4	10/5	10/6	10/7	10/8	10/9	10/10	10/11	10/12
	日	月	火	水	木	金	土	日	月・祝
中国	国慶節(1日～7日)								
韓国						ハンゲルの日			
台湾						振替休日	国慶節		
香港									



【添付資料①】 シルバーウィーク期間 国際線日別旅客数予想・前年比較

(A-1) 国際線日別旅客数予想表

		出発	到着	合計
9月18日	金	△ 27,300	22,200	49,500
9月19日	土	○ 29,400	22,000	◎ 51,400
9月20日	日	◎ 29,500	21,000	△ 50,500
9月21日	月	23,200	△ 23,500	○ 46,700
9月22日	火	21,800	○ 27,800	49,600
9月23日	水	19,000	◎ 29,300	48,300
合計		150,200	145,900	296,000
期間平均		25,000	24,300	49,300

◎=第1ピーク ○=第2ピーク △=第3ピーク

※合計は端数処理の関係上、単純計算値とは一部一致いたしていません。

(A-2) 国際線日別旅客数予想グラフ

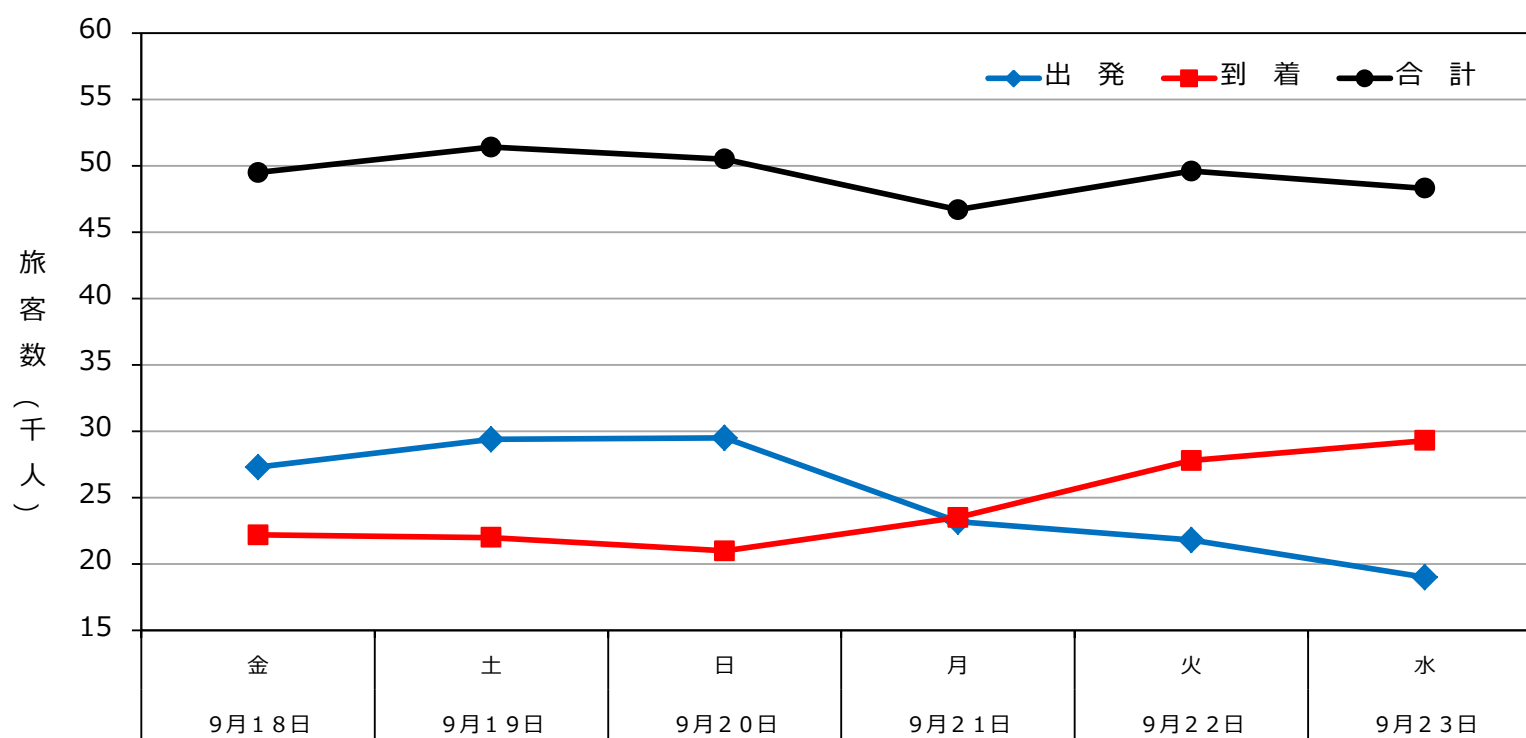

(B) 国際線出発方面別旅客数予想

	2015年旅客数予想		
	旅客数(人)	一日平均(人)	構成比
① 中国	30,900	5,200	20.6%
② 韓国	29,700	5,000	19.8%
③ 台湾	22,800	3,800	15.2%
東南アジア	20,800	3,500	13.8%
香港・マカオ	16,200	2,700	10.8%
ハワイ	8,300	1,400	5.5%
ヨーロッパ	7,200	1,200	4.8%
北米	4,200	700	2.8%
グアム・サイパン	4,100	700	2.7%
オセアニア	1,500	300	1.0%
その他	4,500	800	3.0%
合計	150,200	25,000	100.0%

※合計は端数処理の関係上、単純計算値とは一部一致いたしていません。

※方面は、旅客搭乗便の最初の到着地で集計しています。

【添付資料②】 中秋節・秋夕・国慶節期間 国際線日別旅客数予想

(A-1) 国際線日別旅客数予想

2015年旅客数予想									
		出発	到着	合計			出発	到着	合計
9月25日	金	20,100	28,200	48,300	10月4日	日	○ 29,400	23,400	◎ 52,800
9月26日	土	21,900	○ 28,800	50,700	10月5日	月	△ 27,900	22,900	50,800
9月27日	日	23,500	△ 28,400	51,900	10月6日	火	27,800	22,700	50,500
9月28日	月	22,700	27,600	50,300	10月7日	水	26,400	22,200	48,600
9月29日	火	22,200	27,900	50,100	10月8日	木	27,200	25,100	52,300
9月30日	水	22,100	27,600	49,700	10月9日	金	27,400	25,300	○ 52,700
10月1日	木	20,500	28,500	49,000	10月10日	土	△ 27,900	21,500	49,400
10月2日	金	23,500	◎ 29,000	△ 52,500	10月11日	日	◎ 29,800	22,700	△ 52,500
10月3日	土	26,300	23,900	50,200	10月12日	月	23,900	24,100	48,000
				合計			450,500	459,800	910,300
				期間平均			25,000	25,500	50,600

◎=第1ピーク ○=第2ピーク △=第3ピーク
 ※合計は端数処理の関係上、単純計算値とは一部一致いたして
 ありません。

(A-2) 国際線日別旅客数予想グラフ

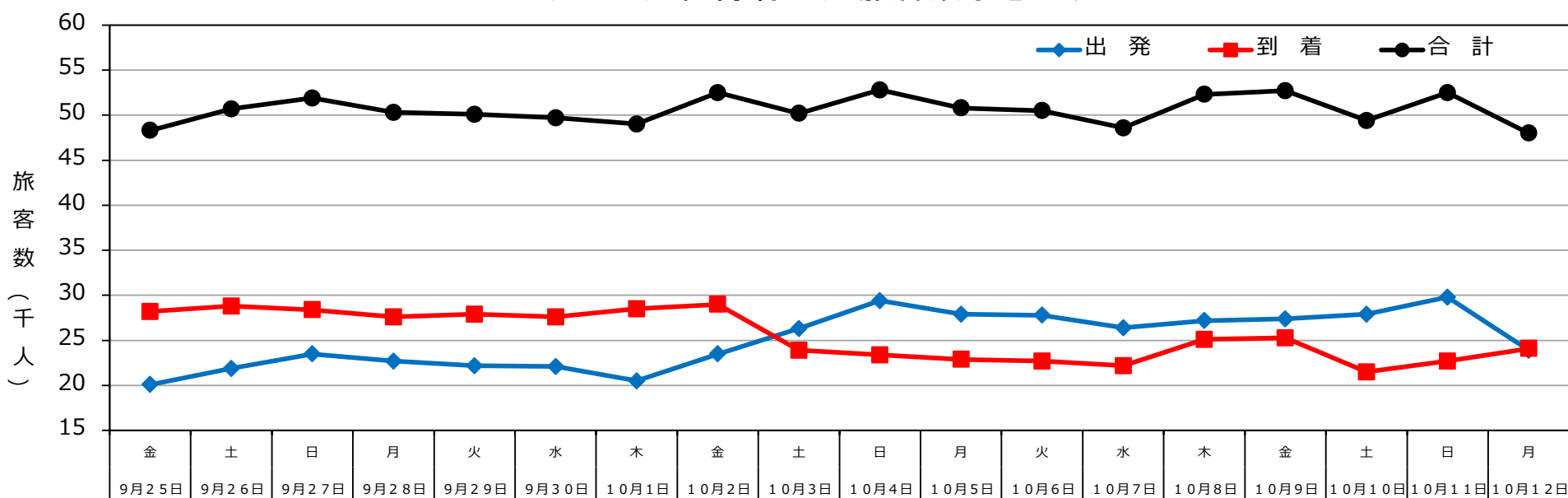

(B) 国際線出発方面別旅客数予想

		2015年旅客数予想		
		旅客数(人)	一日平均(人)	構成比
①	中国	111,900	6,200	24.8%
②	韓国	93,300	5,200	20.7%
③	台湾	69,400	3,900	15.4%
	東南アジア	59,500	3,300	13.2%
	香港・マカオ	48,400	2,700	10.7%
	ヨーロッパ	22,700	1,300	5.0%
	ハワイ	14,800	800	3.3%
	北米	6,500	400	1.4%
	グアム・サイパン	6,500	400	1.4%
	オセアニア	5,400	300	1.2%
	その他	12,100	700	2.7%
	合計	450,500	25,000	100.0%

※合計は端数処理の関係上、単純計算値とは一部一致いたしてありません。

※方面は、旅客搭乗便の最初の到着地で集計しています。